こうとくじ

興徳寺さんぽ

鈴木 さちこ

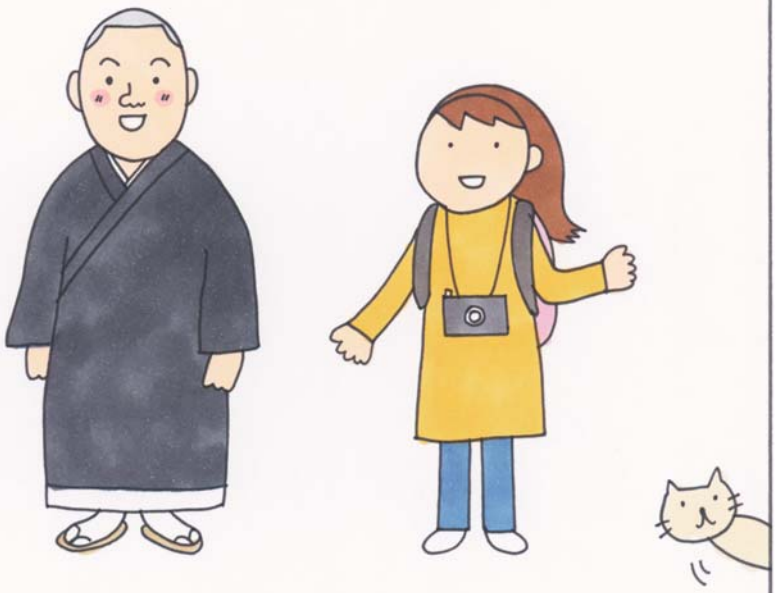

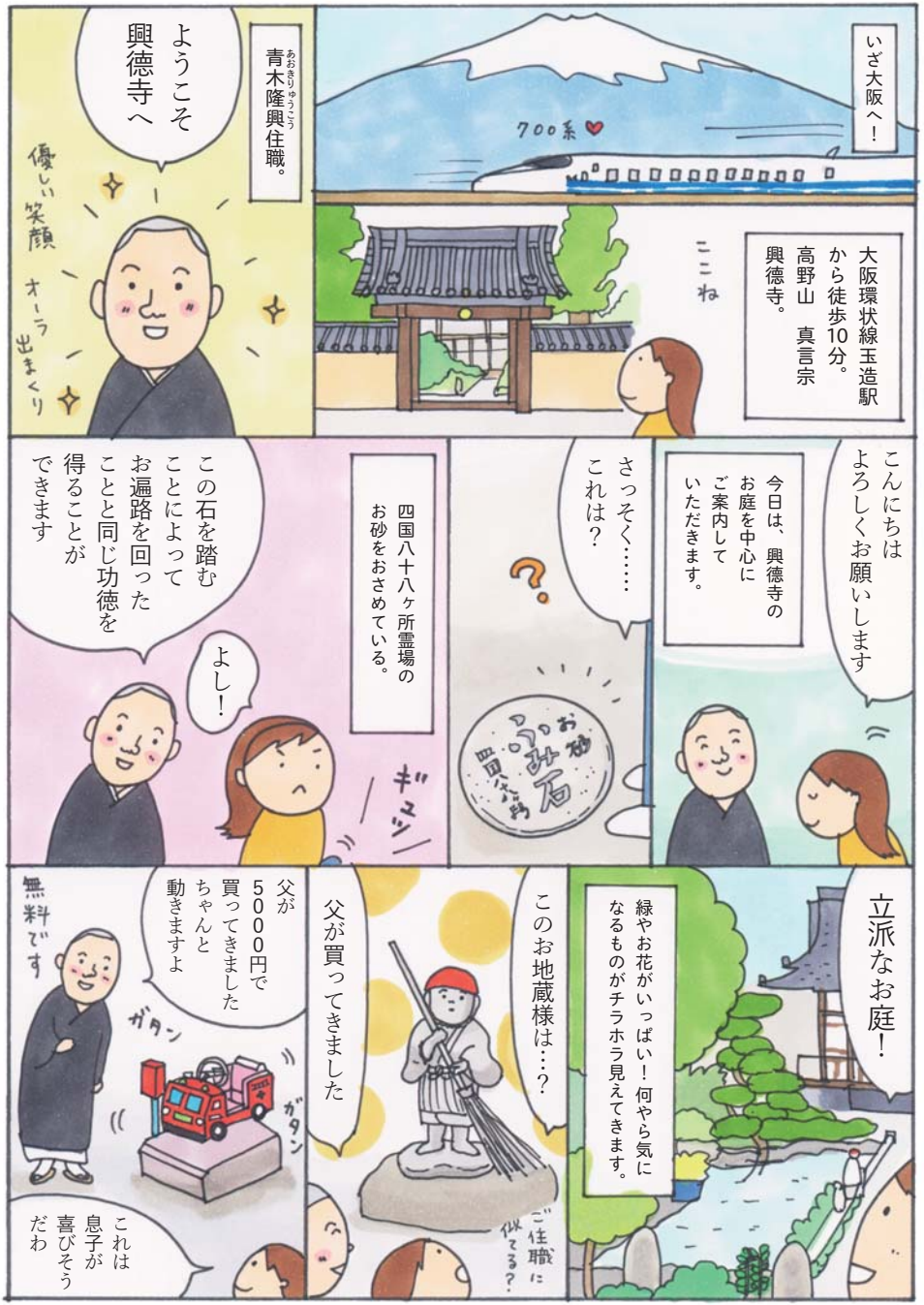
いざ大阪へ！
700系
大阪環状線玉造駅から徒歩10分。高野山 真言宗 興徳寺。
ここね
青木隆興（あおきりゅうこう）住職。
ようこそ興徳寺へ
優しい笑顔
オーラ出まくり
こんにちはよろしくお願いします
今日は、興徳寺のお庭を中心にご案内していただきます。
さっそく……これは？
お砂賽石
四国八十八ヶ所霊場のお砂をおさめている。
この石を踏むことによってお遍路を回ったことと同じ功徳を得ることができます
よし！
ギュッ
立派なお庭！
緑やお花がいっぱい！何やら気になるものがチラホラ見えてきます。
このお地蔵様は…？
ご住職に似てる？
父が買ってきました
父が5000円で買ってきましたちゃんと動きますよ
無料です
ガタン
ガタン
これは息子が喜びそうだわ

※網は鷺の攻撃対策だそうです

訪れたときは、ちょうど鯉のぼりが。
きれいですね
かわいい
近所の保育園児手作りの鯉のぼり
池には本物の鯉もいます。
立派な鯉ですねー
2年前はこんなに小さかったんですよ
こちらの蓮池にはメダカが
保育園の子たちが見に来るんですよ
かわいい

蓮の花は夏に咲きます
珍しい古代蓮
きれいでしょうね〜
ん？
……このドラえもんみたいなものはやっぱりお父様が？
そうです中国製で5万円だったそうです

見どころ満載のお庭ですねー あれは？
不動明王
バシャ
バシャ
ええええ
私たちは修行で寒い中水をかぶる水行をしますがそれをお不動さんに代わりにしていただいています
お不動さんは背中に炎を背負われてます
これは世の中の煩悩を火で焼きつくして平和をもたらすために燃えてらっしゃるのですよ
それに対して「ありがとうございます」って気持ちを込めて水をかけてくださいね
なるほど…

ちゃんと花の名前も書いてあります

あ　かわいい

庭のいたるところに、綺麗なお花がたくさん！ご住職のお母様がお手入れをしているそう。

おや？ピーターラビット？

もしかして…

はい　このウサギも父が

やっぱり

ご住職のお父様、かなりユニークな方とみた

そして、この興徳寺でひときわ目を引くのが准提観音（じゅんていかんのん）！

ドーン！

無数の仏を生んだ母であり、また古来インドで密教の女神であるということから、仏母といわれている。我が国ではとくに子授けと安産の観音さまとしてお祀りされている。

うわー　迫力ある！

33尺　約10mありますね

あのビルとどっちが高いですか？

ビルでしょうね

ははは

手にいろいろなものを持っています　ねー

全部で18本ありそれぞれに意味があります　何も持たれていない手もありますよ

准提観音の足下には『西國三十三カ所観音霊場　お砂ふみ』

こちらのまわりをぐるっと歩くと西國三十三カ所観音霊場をまわったことになります

各霊場の砂が埋められている

お次は…
お地蔵さんかな？

融通地蔵尊

融通とは滞りなく通ること という意味ですが 異なる別々のものが溶け合い一体となること という仏語でもあります『融通無碍』と言って宇宙の万物はそれぞれ孤立しているものではなく互いに関係を保ちよく調和しているという言葉です お互いに通じ合い両方が相まって完全なものになるんです

ほー

ペラペラペラ

あ 小さな お地蔵さん

かわいー

500円

後ろに願い事が書いてある

寺務所で お授けできます

無縁仏の中に ひときわ目立つお墓が……。

東海亀遊信士

変わった デザインの お墓

東海亀遊信士？

今で言うと ちんどん屋さんですね

その人は、勇亀（いさみがめ）といって、ちんどん屋の元祖の飴売り「飴勝」の仕事を引き継いだ。拍子木を打ち鳴らしながら、芝居の口上をまね「東西、トーザイ」と大声で叫び町中を触れ回っていたとか。いつの日からか、勇亀は『東西屋』と呼ばれるようになり、それ以後路上広告業は『東西屋』と言われるようになった。現在、大阪に『東西屋』として活動しているちんどん屋さんがある。

さすが 当時から ユニークな墓石を 作ったものですね～

こちらは 樹木葬の エリアですね

楠

しだれ桜

松

楠、しだれ桜、松の三種類。自分で好みの木を選びます。

私だったら 楠がいい なあ

しだれ桜は 女性に人気ですね

安らかに眠れそう

あ・でも……

墓石がないし 自分のお墓がどこに あるかわからなく なりそう

オプションを希望される方にはふくろうやわんちゃん その他いろいろなパターンの置物をご用意しています

ご心配なく!

愛知県岡崎市の日本唯一の女性石職人 上野梓さんの作品

石職人として女性初の伝統工芸士が作られた置物です

骨壺は地元の職人さんが、国産のけやきを使いひとつひとつ手掘りしたもの

塔婆と一緒

空
風
火
水
地を表す

わー 川が流れてる

こちらは合同の納骨になります

こちらも上野梓さんの作品

ふくろうがかわいい

この鳥居の先には何が?

どうぞ

三宝荒神
「仏・宝・僧」の三宝を守護し、荒ぶる神としてすべてを焼き尽くす火の神様。高野山の奥からよんでこられた神様。

台所の神様です

実はなぜここに分社があるかわからないんですよね……

空襲で資料が喪失してしまったもので……

?

そうなんですか

ん?

三宝荒神 御真言
おんけんばやけんばやそわか

おんけんばやばや…け…んばや…そわか

難しい!

おんけんばやけんばやそわか

スラ

スラ

どういう意味ですか？

さすが！

お経はサンスクリット語で日本語としての言葉はないのですとなえるだけで功徳があります

お札を台所にお祀りします

寺務所にて1500円

興徳寺

効き目ありそう

次は……

おや？

あら亀さん

こんなところに

ある日亀を飼ってもらえませんかと訪ねてきた方がいて……

興徳寺は何でも受け入れてくれるのですね

心が広いわ

ははははは

六地蔵

天道

人間道

修羅道

畜生道

餓鬼道

地獄道

癒されるお顔

興徳寺の墓地で眠られている仏様を守られているお地蔵様です

六道輪廻の思想（すべての生命は六道の世界に生まれ変わることを繰り返す）に基づき六道（地獄道 餓鬼道 畜生道 修羅道 人間道 天道）のそれぞれを六種のお地蔵様が救うためです

それぞれのお地蔵様に意味があるのですね

ペラペラ

なんか視線を感じる……

わっ！誰？
賓頭盧尊者像ですよ
くるっ
「びんずるさん」とよばれています
撫仏ともいわれています
撫でるとその部位の病気が治るという信仰があります
なで
なで
じゃあ目と肩と腰と……
なぜこんな色の顔をしてここに座っているのですか？
実力はあるのにお酒好きで修行しないからお堂から放り出されたと言われていますね
他では赤いお顔のびんずるさんが多いです
すいません……
現実は厳しいですね
いよいよ本堂へ
おさいせん……
鰐口を鳴らす
ゴーン
鐘ではありません
一礼
手を合わせる
えーっと…
思わず手をたたきそうになる
一礼
本堂へどうぞ

おお！
さっそく お経をお願いしたいのですが……
もちろん
そちらにお座りください
ドキ
ドキ
カン
カン
カン
ん…？？
なに？？
指さし確認？？
※お水で清めていたそうです
大楽金剛府空眞實三摩耶経〜〜
お経が始まって、5分くらいしたらお焼香を
手柚擲本初大金剛作勇進〜〜
茲に法供養し奉る信心の施主鈴木さちこ志す処は長澤家先祖代々諸精霊追善〜〜
シャーン

薬師如来オンバイセイゼイ
バイセイゼイバイ……
心が洗われていくようだわ……
いろんな人に
ごめんなさい
したい感じ
お経終了
ありがとう
ございました
いえいえ
ご住職
超美声ですね！
現役住職
美声
Aoki Ryuko
はははは
出したら
売れますよ
自分でお経を上げていて
眠くなるときが
よくあるんです
心地よくなってしまって
大丈夫
なんですかっ!?
特技は寝ることです
5秒で眠れ
ちゃうわよね
奥さまの由美さん
中へどうぞ
今日は
特別です
わー
いいん
ですか？
本尊さまは
薬師瑠璃光如来
お付きが多く7000人
引き連れているとか
本堂で見られるのは
サブリーダー
くらいまで
多すぎ!!
こちらは御前立といって
本尊さまに代わって
安置されます
本尊さまはどちらに？
奥に黒い扉が
ありまして
その中に
秘仏なんです
なんか
ミステリアス～

本尊は1200年くらい前行基菩薩によって発掘されたと言われています
おおっ
ご住職は見たことがありますか？
はい小学5年生のときにありますがはっきり覚えてないです
次に見られるチャンスはありますか？
御開帳の時期が決まっていないのでご年配の方からは早くしてほしいとお願いされています
一度は見てみたいですわ

四天王
お寺の四隅を守ってくれます
邪気を踏みつけています
ほー

弘法大師空海
20年くらい前僕が等身大モデルになりました
やっぱり！ 似てると思った
この手に持っている物は何ですか？
これは五鈷といって悪いものを切り開くのです

撫で五鈷
撫で五鈷に触れた手で身体の悪いところをなでましょう
目と肩と腰と……
よくなりますように
また同じ……

木魚
なぜ魚がモチーフになっているのですか？
魚は寝るとき目を閉じないですよね
寝る間も惜しんで頑張って修行しなさいということです
キビシー
ぽくぽくぽく

こちらは銅鑼です
ドラ焼きのドラの由来になっています
ボワーン
低音
へーそうなんですね
この太鼓は？
たくさんの人とお経を唱えるとき声を合わせるときなどに使います
多いときは10人くらい
法事などでお経を上げていてお子さんが飽きてしまったとき自由に叩かせるようにしてるんですよ
参加している意味もこめて
それは子供も喜びますね

お寺の奥は墓地になっています

興徳寺には二つのタイプの永代供養墓があります

「観音様のお墓」
夫婦で、またはひとりで入りたいという方に

「石塔のお墓」
お寺で縁のできた方々とみんなで一緒に祀られたい、経済的な負担を軽くしたいという方に

こちらのお墓は……？
興徳寺の歴代住職のお墓です
墓石の頭がかわいい
ということはいずれご住職も……
そうですねいずれは……
ははは
どのお墓もご住職がきちんと供養してくれるから安心ね

あ そうだ

御朱印いただけますか〜

御朱印とはお寺や神社でいただける印墨書で、寺社名や参拝日などを書いてもらえます。

はい

興徳寺は、摂津国八十八所霊場の一二番札所です。

寺務所へ

サラサラサラ

ぎゅっ

ぺったん

どうぞ

寺務所では、御守り、三宝大荒神御分身尊影のお札、お願い地蔵などお受けすることができます。その他、ご祈祷や供養の申し込みもこちらへ。

すてき♡

鈴木6代目の御朱印帖

おみくじ引きます！

カシャ

カシャ

どうぞ

ありがとうございます！

26番で

吉だ

心得一つで　善事も悪となり
不利のことも　有利になる
油断することなく　慎みて
身を待して進めば
神仏の御加護により　幸せ来る

あ 永沢さん こんにちは

こんにちは

なるほど……

今日は暑いわねぇ
見事に晴れましたね
お線香ください
じゃあ失礼します
暑い中お参りご苦労様です
なんかいい光景
今の方は？
月に一度墓参りに来られる檀家さんです
とても穏やかなオーラを感じる方だなあ
興徳寺のパワーがそうさせてくれるのかな
大阪市内とは思えない緑あふれるお庭……
見どころたくさんでかなり楽しめる&癒される
超目玉の准提観音はもちろんウサギやおもしろい石像もあるし
よんだ？
興徳寺にお墓が無い人でもお庭の散歩に来てもOKですか？
もちろん大歓迎です
お寺の門は一年中朝6時30分より日没まで開けています

小学生の地区体験隊のお寺見学もお受けしていますよ

なかなか鋭い質問してくれます

いいですね〜

春は桜が咲き、夏には蓮が咲きカエルが鳴く。池にはメダカ、どじょう、鯉。鳥たちがさえずり、猫も散歩に来る。

何より、ご住職の人柄も素晴らしい。

みなさまの心の拠になれればと願っています

超癒しオーラ

CD出しませんか？

その美声、もったいないですよ

まだ言ってるんですか

また、来ます

自然にそう思える興徳寺です。

みなさまも気軽に足を運んでみてください。

鈴木さちこ

プロフィール

鈴木さちこ・1975年東京生まれ。旅好きのイラストレーター＆ライター。ホクト「きのこ組」、キッコーマン「うちのごはん隊」のキャラクターデザインを手がける。著書『日本全国ゆるゆる神社の旅』(サンクチュアリ出版)がベストセラーに。最新刊は全国21の路面電車を旅した『路面電車すごろく散歩』(木楽舎)。趣味は食べること(鰻が大好物)、路線図・地図を見ること。好きなものは、電車、猫、ラジオ、ピアノの音。